

**Decisión nº / Decisión nº:** GT-OPEN-03-17

**Asunto / Issue:** Branquias delanteras  
*Front Louvres.*

**Fecha / Date:** 17/04/2017

**A / To:** Todos los equipos / *All competitors*

**De / From:** Delegado Técnico / *Technical Delegate*

**CC / Copy to:** R.F.E.A. & GT Sport Organización

**LA COMISIÓN TÉCNICA, REFERENTE A / THE TECHNICAL COMMISSION,  
REFERING TO:**

**Nombre concursante, equipo / Competitor, team name:**

Todos los competidores con vehículo BMW F13 M6 GT3 / *All competitors with BMW F13 M6 GT3 vehicle.*

**Vehículo / Car:**

**Marca / Make:**

**BMW**

**Modelo / Model:**

**F13 M6**

**Nº ficha h. FIA/RFEDA / FIA/RFEDA h. form number:**

**GT3-043**

**Prueba / Meeting:**

Desde la prueba de **Estoril**, 28, 29 y 30 de Abril de 2017.

*From **Estoril** event, 28, 29 and 30 April 2017.*

**DECIDE / DECIDES:**

**-Autorizar la incorporación al vehículo de las branquias delanteras correspondientes a la configuración Nürburgring de BMW Motorsport. (Ver figura)**

***-To authorize the use of front louvres, included at BMW Motorsport Nürburgring configuration (see picture)***

**MOTIVO / REASON:**

**Equilibrio de prestaciones / Balance of Performances.**

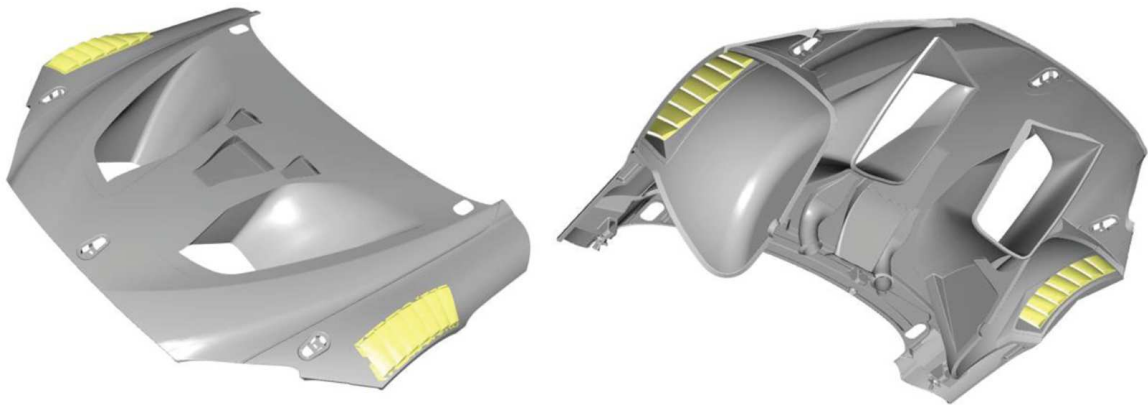

Hora y fecha de la decisión / *Time and date of the decision:* 17-04-17 / 12:00 h.

**Miembros de la Comisión Técnica / *Members of the Technical Commission:***

**Miguel Callejo**

Miembro



**Fernando Álvarez**

Miembro



**Luis Isasi**

Presidente



**Recibido / *Received:***

Nombre de concursante, equipo / *Competitor, team name:*

Firmado / *Signed:*

Publicado en / *Published at:*

[www.gtopen.net](http://www.gtopen.net)